YENİ MACERA

KARTAL PENÇESİ

50 KURUŞ

No 25

Bir saat kadar sonra Kolman gençlerin yanına gidiyor..
TAM SIRASI..
DAĞ KURDU
RAMON! RAMON! UYANIN! BİR SÖZÜM VAR.
KİM O? HA SİZMİSİNİZ?
KOLMAN HER ŞEYİ ANLATIYOR..
DEMEK BİZİ ÖLDÜRECEKLER..
EVET KABİLEYE VARIR VARMAZ!
SEN ONLARIN ADAMI DEĞİLMİSİN?
EVET AMA SİZ BENİM HAYATIMI KURTARDINIZ..
BU SIRADA SESLER DUYULUYOR..
KOLMAN! KOLMAN! NEREDESİN BE?
SİMPSONDUR..
SİMPSON KOLMANIN ÜZERİNE YÜRÜYOR..
NEREDEYDİN?
KOLUM İÇİN SARGI BEZİ ALDIM..

SİMPSON DELİYE DÖNMÜŞTÜR...
..VE NÖBETİ TERK ETTİN HA?
PAT!.
AL BAKALIM SANA..
YETER! YETER! MERHAMET!..
KOLMAN TA YAMACIN UCUNA KADAR GELMİŞTİR..
AH! İMDAAT!
AL DA AKLIN BAŞINA GELSİN BAKALIM..
GÜRÜLTÜYE KOŞUŞUYORLAR...
NE YAPTINIZ. ZATEN YARALIYDI...
ONA BİR ŞEY OLMAZ!.
GENÇLER HEMEN AŞAĞIYA, KOLMAN'IN YANINA KOŞUYORLAR.
ÇABUK OLALIM RAMON!
.. VE YANINDA DİZ ÇÖKÜYORLAR...
ÖLMÜŞ!.
ÖLMÜŞMÜ ?

AMON İSYAN EDİYOR...
YDUT! ONU
DÜRDÜN!
BİR KÖPEK EKSİLDİ...
ÇOCUKLAR ZAVALLI KOLMANI GÖMÜYORLAR..
ARTIK UYKULARI DA KAÇMIŞTIR...
NE DÜŞÜNÜYORSUN?
SİMPSON DURUMDAN ŞÜPHELENMESİN?
BİZE UYANIK DAVRANMAK DÜŞÜYOR..
BEREKET TABANCALARIMIZ VAR...
ERTESİ GÜN AKŞAM ÜZERİ...
HALA OKALLALARA RASTLIYAMADIK!
GELDİK SAYILIRIZ.. KESTİRMEDEN GİTSEYDİK DAHA ÇABUK VARIRDIK..

KABİLEYE ÇOK YAKLAS-TIK İVAN! BU HERİF-LERİN ELİNDEN KA-ÇABİLİRİZ..
ONLARSIZ OS-KARI KURTARA-BİLİRMİYİZ ?
KORKU İÇİNDE YASAMAKTANSA KAÇALIM DAHA İYİ..
HAZIR HAVA DA KARARDI ZATEN!..
İKİ ARKADAŞ SESSİZCE KAMPTAN AYRILIYORLAR...
BU SIRADA RAMON BİR TEPEYE TIRMANIYOR..
NE GÖRÜ-YORSUN ?
SU TARAFTA BİR NE-HİR VAR. GEÇEN SEFERKİ OLACAK..
FAKAT AĞAÇTAKİ KUŞ YAVRULARI ÜRKÜP BAĞIRMIYA BAŞLIYORLAR..
AMMA DA GÜ-RÜLTÜ EDİYORLAR BUNLAR YA..
BU ARADA..
BU DA NE ? NE OLUYO-RUZ BÖYLE ?..

REY FOKS
RAY İHTİYATLA KIRBACINI ÇIKARIYOR..
SİZE SİLAHIMLA DEĞİL KIRBACIMLA DERS VERECEĞİM...
BİZİ ŞERİFE TESLİM ETMEZSİN DEĞİL Mİ?
ORASINI ŞİMDİLİK BEN DE BİLMİYORUM!..
YİNE BİR KURNAZLIK DÜŞÜNÜYOR AMA NE ACABA?..
HAYDUT DÜŞÜNDÜĞÜNÜ OKUMUŞTU SANKİ...
HAKKIMDA YANILIYORSUN RAY... ZEHİRLİ İÇKİDEN SENİ KURTARAN BENİM HALBUKİ...
BELKİ DE BANA ATEŞ EDİYORDUN. NE MALUM?..
BEN SİZE BU KADAR KÖR BİR NİŞANCI OLMADIĞIMI İSBAT EDEBİLİRİM.. TABANCANIZI VERİRSENİZ TABİİ...
REY TABANCASINI ÇIKARIP HAYDUDA VERİYOR...
ALIN AMA DİKKATLİ OLUN!..
BUK, GİT VE SİGARANI YAK!..
PEKİ!..
MOLLENİN ADAMI OTUZ ADIM GİDİP SİGARASINI YAKIYOR...
ŞİMDİ DİKKAT EDİN REY FOKS!...

MOLLEN, SİGARANIN YALNIZ YANAN KISMINI UÇURMUŞTUR.
VER ŞU SİGARANI BAKALIM...
VAY CANINA! MOLLEN GERÇEKTEN YAMAN NİŞANCI...
SİZİ SİLAHLA ÖLDÜRMEYE CE-
SARET EDEMEYİNCE ZEHİRL
MEK İSTEDİ...
UŞAĞINI ZEHİR KATARKEN GÖRDÜM!
TRAYIN AKLINA BİR ŞEY GELİYOR..
İÇKİYİ YALAYAN KÖPEKLERİN ZEHİRLENMELERİ MOLLENİ TEYİD EDİYOR..
YÜZÜNÜZDEN BANA İNANDIĞINIZ BELLİ OLUYOR...
SİZİ ANLIYAMIYORUM.. GEÇENLERDE EVİMİ BASTIĞINIZDA...
BIRAKIN ŞİMDİ BUNLARI.. YALNIZ ŞUNU BİLİNKİ ÇİFTLİĞİNİZDE BANA AİT BİR ŞEY VAR.. ONU BULDUĞUNUZ ZAMAN AHIRIN KAPISINA KIRMIZI BİR BEZ ASIN !..
NEDİR BU ŞEY ACABA ?..
MÜHÜRLÜ SİYAH BİR ZARF! ONU BULURSANIZ HER Ş
ANLARSINIZ.
RETİ UNUTA
YINIZ

MOLLEN BÖYLE DİYEREK ATINI SÜRÜP GİTTİ..
NE TUHAF BİR İNSAN BU BÖYLE?
KENDİSİNİ ARAYAN BİR İNSANIN HAYATINI KURTARIYOR.
RAY FOKS ARADIĞINI BULAMIYOR.. BU SIRADA İSE BRADDOK...
MOLLEN NEREDESİN...
NEREDE KALDIN? SENİ BEKLİYORUM..
KUSURA BAKMA OĞLUM VARDI DA..
KISA KES BAKALIM.. NE HABER BİR ŞEY VAR MI?
KABADAYI ÇİFTÇİ BU SEFER SÜKLÜM PÜKLÜMDÜR..
ÜÇ GÜN SONRA POSTA ARABASİYLE İŞÇİLER BİRLİĞİNİN PARASI GİDECEK.. MUHAFIZ DA OLMIYACAK!.
ANLAŞILDI BABALIK.. YALNIZ KAZANCIN YÜZDE YETMİŞİ BENİM. ANLAŞTIK DEĞİLMİ?
PEKİ PEKİ NASIL İSTERSEN?
HAYDUT SELAM BİLE VERMEDEN GİDİYOR...
PARA ÇALMASINI DEĞİL PARA TUTMASINI BİLMEK MESELEDİR BUDALA!
7

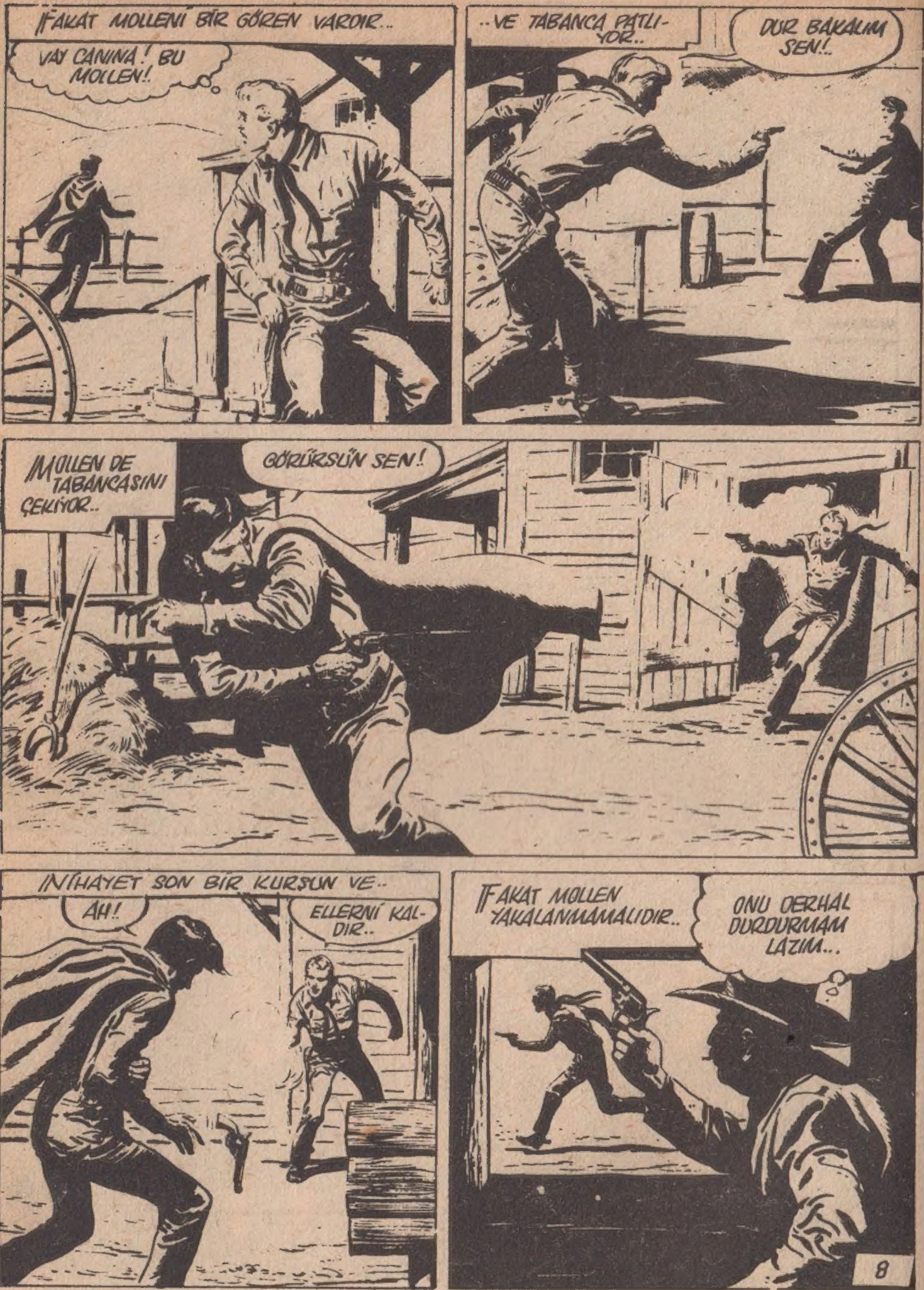
FAKAT MOLLENİ BİR GÖREN VARDIR...
VAY CANINA! BU MOLLEN!
..VE TABANCA PATLIYOR..
DUR BAKALIM SEN!..
MOLLEN DE TABANCASINI ÇEKİYOR..
GÖRÜRSÜN SEN!
NİHAYET SON BİR KURŞUN VE..
AH!
ELLERNİ KALDIR..
FAKAT MOLLEN YAKALANMAMALIDIR..
ONU DERHAL DURDURMAM LAZIM...

VE TEKRAR SESLER..
İKİLEŞTİLER!..
DELİKANLI SIĞINACAK YER ARIYOR..
CESURSAN MEYDANA ÇIK!..
STABLE
DİĞERİ İSE ÇEKİNGEN DAVRANIYOR..
BUNDAN KURTULMAK İÇİN ONU KENDİNDEN GEÇİRMELİYİM..
CON ÇEVİK BİR HAREKETLE İÇERİ ATLIYOR...
HESAPLAŞMAK SIRASI GELDİ ARTIK..
KARANLIKTA ARANMIYA BAŞLIYOR..
TESLİM OL! ŞİMDİ ADAMLARIM DA GELECEKLER ZATEN...

BU SIRADA ADAM KONUŞUYOR...
ATEŞ ETME CONI
BABA!
DİKKAT BABA.. BURADA BİR HAYDUT VAR..
EVET! AMA KAÇTI GALİBA..
BU SIRADA ADAMLAR..
NE OLUYOR PATRON ?..
GÖREV OLDUMU MOLLENİ ?
MOLLEN-Mİ ?
KAÇMIŞ OLACAK! ÇABUK ATLARA ONA YETİŞMEMİZ LAZIM.. ÇABUK OLUN!..
BU SIRADA GUS, BLEKİYE FISILDIYOR...
ONLARA YETİŞ VE VAZİYETE HAKİM OLMAYA ÇALIŞ...
MERAK ETMEYİN PATRON!..
10

BLEKİ ADAMLARI PEŞİNDEN SÜRÜKLEMİŞTİR...
İŞTE BAKIN AYAK İZLERİ...
FAKAT NETİCE ALAMIYORLAR...
BİR ŞEY ELDE EDEMEDİK... İZLERNİ BULDUK.. AMA GENE KAYBETTİK..
O BİR CANA-VARDIR..
BU SIRADA MOLLEN GÜÇ BELA ADAMLA-RININ YANINA DÖNEBİL-MİŞTİR..
YARALIMISINIZ REİS!..
KOLUM FENA HALDE YANIYOR..
DOKTORU ÇAĞIR! ÇABUK!..
BURADAYIM REİS!..
OOOO! BER-BAT BİR YARA..
GEVEZELİĞİ BIRAK DA BİR ÇARESİNE BAK ŞUNUN!..

ÖNCE BİR VİSKİ İÇMELİ LAZIM AMA...
İÇ BAKALIM.. ÇABUK OL!..
DOKTOR MOLLEN'İN KOLUNA MÜKEMMEL BİR AMELİYAT YAPIYOR..
YARIN SABAH ATA BİNEBİLİRSİNİZ...
SAĞOL DOKTOR... ŞİMDİ BENİ DİNLEYİN ÇOCUKLAR...
BU SIRADA BRADDOK'DA HAYVAN YETİŞTİRİCİLERİ TOPLANTISINDA SÖZ ALIYOR..
BU SEFER DE AKSİNE OLARAK PARAYI GÖTÜRECEK ARABANIN MUHAFIZSIZ OLMASINI TEKLİF EDİYORUM.
YA MOLLEN? ONU NE YAPACAĞIZ ?..
BUNU MOLLEN İÇİN YAPACAĞIZ ZATEN.. ARABYI MUHAFIZSIZ GÖRÜNCE SALDIRMAK AKLINDAN BİLE GEÇMEZ!.
NETİCEDE BRADDOK'UN DEDİĞİ OLMUŞTUR...
BUNU KİMSE DUYMAMALIDIR..
TABİİ.. TABİİ..
12

FAKAT KABUL EDİLEN TEKLİF İÇİN TATMİN OLMAMIŞ BİRİ VARDIR.. MİSTER BÖRNS...
TELAŞLI GÖRÜNÜYORSUNUZ MİSTER BÖRNS...
AYNI ARABAYLA SİZİN PARALARINIZ DA GİDECEK RAY FOKS...
NASIL? AMA BU ÇOK SAÇMA BİR KARAR...
BENDE AYNI ŞEYİ SÖYLEDİM AMA BRADDOK EKSERİYETİ TEMİN ETMİYE MUVAFFAK OLDU...
SORACAK OLURLARSA ARABAYI TAMİRE GÖTÜRDÜĞÜNÜ SÖYLERSİN..
PEKİ BAYIM... LAKİN MUHAFIZLA GİTMEYİ TERCİH EDERDİM GENEDE!..
MOLLENİN İŞİ ÇOK KOLAYLAŞTI...
BRADDOK MEMNUN GÜLÜMSEMEKTEDİR...

REY FOKS
HAYVAN YETİŞTİRİCİLERİN PARA-SINI BANKAYA GÖTÜREN ARABA MUHAFIZSIZ OLARAK YOLA ÇIK-MIŞTI...
MOLLEN VE ADAMLARI İSE PUSUDADIRLAR...
UYANIK DAVRA-NALIM ÇO-CUKLAR...
MUHAFIZ OLMADIĞINA GÖRE VIZ GELİR..
ARABACIYI ÖLDÜRMİYECEĞİZ.. HER KESE BUNU BENİM YAPTI-ĞIMI ANLATMASI LAZIM...
BU SIRADA ARABA DA GÖRÜNÜYOR...
HAYDİ ÇOCUKLAR!..
HAYDUT-LAR YO-LUN OR-TASINA ÇIKIVER-MİŞLER-DİR...
ARABACI KORKU'DAN ÖLMEZSE ÇOK İYİ...
DUR BAKALIM BABALIK..

FAKAT ARABACI ATLARI KAMÇILIYOR...
HEY ŞAKANIN SIRASI DEĞİL!..
BU ŞAKAYA DA BENZEMİYOR ZATEN...
FAKAT ARABACI TEHDİTLERE ALDIRMIYOR BİLE...
ATEŞ EDİN! DURDURUN ŞUNU...
ARABACI ZANNETTİKLERİ ADAM BİRDEN ATEŞE BAŞLIYOR..
PAT!..
ALIN BAKALIM!
AMAN DELİKANLI BEN DOKTORUM!..
DOKTOR FENALIKLAR GEÇİRMEKTEDİR...
BEREKET YANIMDA İLACIM VARDI.. AKSİ HALDE BAYILACAKTIM..
BU SIRADA HAYDUTLAR ARABANIN PEŞİNE TAKILMIŞLARDIR..
MUHAKKAK YAKALAMALIYIZ ONU!..

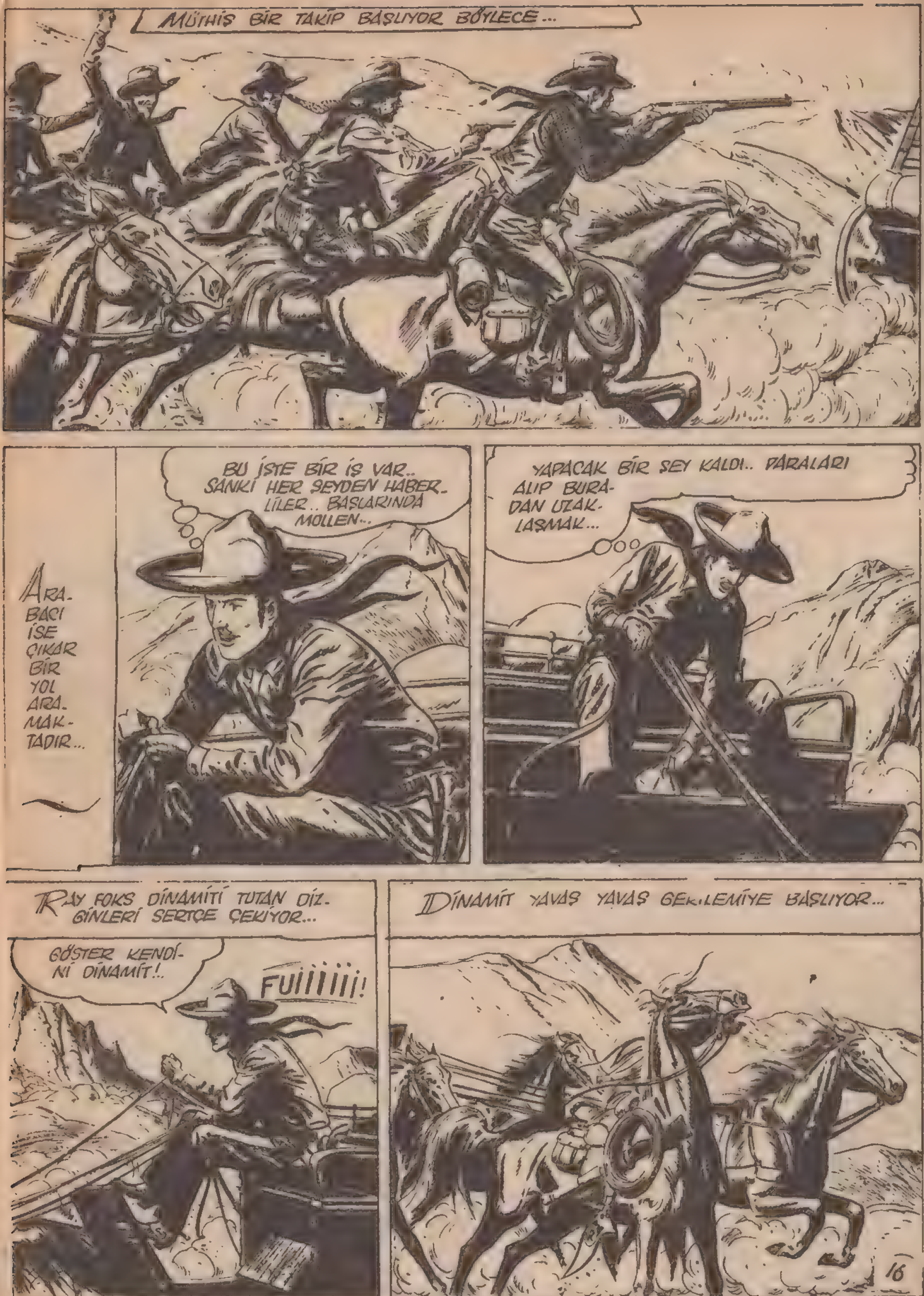
MÜTHİŞ BİR TAKİP BAŞLIYOR BÖYLECE...
BU İŞTE BİR İŞ VAR.. SANKİ HER ŞEYDEN HABERLİLER.. BAŞLARINDA MOLLEN...
ARABACI İSE ÇIKAR BİR YOL ARAMAKTADIR...
YAPACAK BİR ŞEY KALDI.. PARALARI ALIP BURADAN UZAKLAŞMAK...
RAY FOKS DİNAMİTİ TUTAN DİZGİNLERİ SERTÇE ÇEKİYOR...
GÖSTER KENDİNİ DİNAMİT!..
FUİİİİİİ!
DİNAMİT YAVAŞ YAVAŞ GERİLEMİYE BAŞLIYOR...
16

HAYDİ UZAKLAŞALIM BURADAN DİNAMİT...
VE REY FOKS TORBA İLE ATINA ATLIYOR..
KAÇIYOR!..
ARABACI JOZE YAMAN ADAMMIŞ BE!
ARABAYI BIRAKTI YA MESELE YOK!..
GİDİP ARABAYA BİR GÖZ ATALIM HELE!.
HAYDİ BAKALIM!..
SAHİPSİZ ARABA AZ SONRA DURMUŞTUR...
DİĞERLERİ İSE REY FOKSU TAKİP ETMEKTEDİR...
YILDIRIM GİBİ GİDİYOR.. ONA YETİŞEBİLECEKMİYİZ ?..
GERÇEKTEN DİNAMİTE YETİŞMEK İMKANSIZDIR...
YANIMDA PARA OLMASAYDI GÖSTERİRDİM BEN SİZE!..

BİR MÜDDET SONRA..
GÖRÜNMEZ OLDU...
GERİYE DÖNELİM...
BÜTÜN BUNLARI YAPANIN JOZE OLDUĞUNA İNANIYORUM DERSEM YALAN SÖYLEMİŞ OLURUM... NEYSE GÖRÜRÜZ...
GERÇEKTEN JOZE BU SIRADA ARABANIN İÇİNDE TİR TİR TİTRİYORDU...
ANLAT BAKALIM!
HER ŞEYİ ANLATACAĞIM!..
YOLA ÇIKTIKTAN BİR MÜDDET SONRA İDİ...
SOYGUN İÇİNSE ZAHMET ETMEYİN.. ARABAYI TAMİRE GÖTÜRÜYORUM BEN...
BU LAFLAR FENA HALDE YALAN KOKUYOR JOZE..
AMA ŞEY... BEN.
KORKMA.. FENA NİYETLİ DEĞİLİM.. BU PARALARDA BENİM DE HİSSEM VAR...
PEKALÂ. LAKİN SİZ ŞEY...
18

PARANIN YERİNİ SÖYLE UZUN UZADIYA OYALANMIYALIM BURADA...
OTURDUĞUM YERİN ALTINDA.. BANA DOKUNMAYIN!..
PARANIN YERİNİ ÖĞRENİNCE ATINI ALDI VE...
KUSURA BAKMA ASLANIM. SENİ ARABAYA KOŞACAĞIM.
HAYVANI ANTİKA BİR DÜĞÜMLE BAĞLADI...
ŞAYET ARABADAN AYRILACAK OLURSAM SEN BENİM YERİME GELİRSİN HEMEN...
BELKİ DE HADİSESİZ OLARAK MERKEZE KADAR GİDEBİLİRİZ....
İŞ İ HEPSİ BU KADAR! ÖTESİNİ BİLİYORSUNUZ...
KALK BAKALIM ARABAYI BİR ARAYALIM...
FAKAT ARABADA BİR ŞEY BULAMIYORLAR..
AKSİ ŞEYTAN! OYUNA GELDİK DESENE!..
19

ON DOLARLA BİR ŞİŞE VİSKİM VAR. ALIN İSTERSENİZ...
SENİN PİS PARANI NE YAPAYIM BEN ?
DOKTOR BİRDEN BİRE KOYNUNDAN KOCAMAN BİR TABANCA ÇIKARDI...
ELLER YUKARI! VİSKİ ŞİŞESİ NEREDE ?
VEREYİM!..
BU İŞTE DOKTOR KARLI ÇIKMIŞTI...
PARA BENİ İLGİLENDİRMEZ!. OH VİSKİ!..
BU SIRADA RAY FOKS BANKAYA VARMIŞTI BİLE...
İŞTE HAYVAN YETİŞTİRİCİLERİN PARASI...
ŞURAYA BİR İMZA ATIN BAKALIM...
OH! SİZE OYUN OYNAMIŞLAR FAKAT...
NE DEDİNİZ ?
BUNLAR KÂĞIT PARÇALARI...
VAY CANINA!.

BU İŞTE YİNE BİR İŞ VAR...
HAKLISINIZ!..
MESELE ZANNETTİĞİNİZ GİBİ DEĞİLDİR...
MUHAFIZSIZ ..
ARABAYA MOLLEN'İN SALDIRMASI...
ŞİRKETTE MOLLENLE ANLAŞAN BİR KODAMAN VAR.. ÖNCE ONUNLA ANLAŞIYOR.. SONRA PARAYI İÇ ETMEK İÇİN TORBAYA KÂĞIT DOLDURUYOR...
PARA HAYDUTLAR TARAFINDAN ÇALINDIĞI İÇİN KİMSE ONDAN ŞÜPHE ETMİYECEK.. KİM BU ADAM ACABA ?..
SALOON
İÇİMİZDEN BİRİNİN MOLLENLE ORTAK OLDUĞU MUHAKKAK...
HANGİ TAŞI KALDIRSAK ALTINDAN ÇIKIYOR BU DA...
PARALARI REY FOKS AŞIRDI DERSEM NE ÇIKAR YANİ..?..
SON OLARAK TORBAYI SİZ KAPAMIŞTINIZ BRADDOK!..

ÇELİK BLEK
AKBAT'IN HAZİNESİNİ BULMIYA GİDEN ÇELİK BLEK VE ARKADAŞLARI HÜCUMA UĞRADILAR...
HAZİNEYİ BULMAK ÜZERE ONLARA, BAT MILES ADINDA BİR KÜRK TÜCCARI YOL GÖSTERİCİLİK YAPIYORDU..
NE YAPACAKSINIZ ?.
HEY HEY ÇOCUKLAR ŞURAYA BAKIN HELE!..
YİRMİDEN DAHA FAZLALAR BUNLAR...
PEK DE KALABALIKLAR SAHİDEN...
TESLİM OLMAK EN İYİSİ...
22

NE DEDİN ? AVCILAR TESLİM OLMAZLAR...
AMA BUNA İNTİHAR DERLER..
SİZ TESLİM OLABİLİRSİNİZ BAYIM
BİZ ŞEREFİMİZLE ÖLECEĞİZ..
ÇABUK KARAR VERİN BAT MİLES.. HAYDİ ÇABUK OLUN...
HAYIR BEN KAHRAMAN DEĞİLİM. ÖLMEK İSTEMİYORUM BEN...
SİZ BİLİRSİNİZ!..
HEY! ATEŞİ KESİN. TESLİM OLMAK İSTEYEN BİRİ GELİYOR..
KUSURA BAKMAYINIZ!..
VAZİYETİMİZ HİÇ DE PARLAK DEĞİL DOĞRUSU...
BİZ BİR ORDUYU BİLE DURDURABİLİRİZ DEĞİLMİ BLEK ?.
DİKKAT! HERİFLER HÜCUMA GEÇİYORLAR!..

ATEŞ!
ÇEKİLDİLER AMA GENE GELECEKLER. BİR FİKRİM VAR...
ŞU TEPEYE ÇIKABİLİRSEM ORADAKİ TAŞLARLA ONLARA OLDUKÇA ZİYAN VEREBİLİRİM...
SİZ BURADA KALIP ONLARI OYALAYIN!..
BAŞARILAR BLEK!..
FAKAT BLEK İNGİLİZLERİN DE AYNI ŞEYİ DÜŞÜNDÜKLERİNİ BİLMİYORDU...
KAYALARA ÇIKIN VE ORADAN ASİLERİ ATEŞE TUTUN!.
BAŞÜSTÜNE!.
DÖRT TANE ASİ İLE BAŞA ÇIKAMAMAK AYIP ŞEY. İLERİ!..
90
24

HÜCUMA GEÇİYORLAR.. BİZİMKİLER DAYANABİLSE BARİ...
DAHA ÇABUK OLMALIYIM!..
ŞUNA BAK! BURAYA GELİYOR..
İYİCE NİŞANLIYAYIM ŞÖYLE!
DEVAM EDEBİLİRSİN DOSTUM BLEK!..
TANRI BENİ KURTARDI.. YA VURAMASAYDIM..
AH!
ATEŞ SESİ DE KESİLDİ. BİZİMKİLERE BİR ŞEY Mİ OLDU ACABA?..
BU KAYAYI YUVARLIYABİLİRSEM İYİ BİR İŞ BAŞARMIŞ OLACAĞIM...
25

YUVARLANAN KAYA GERÇEKTEN İYİ İŞ GÖRMÜŞTÜR...
GEÇİT DE KAPANMIŞTIR...
RODY VE PROFÖSÖR DE ASLANLAR GİBİ DÖVÜŞÜYORLAR...
BU SIRADA YUKARIDA..
ALIN BAKALIM...
HEY RODY! DİKKAT ET OĞLUM!..
HAİN!..
GEBERDİLER.
SAĞOL PROFÖSÖR!..
26

ŞİMDİLİK İNGİLİZLERİ DURDURDUK SAYILIR..
AMA BİR GEÇİT BULMIYA ÇALIŞACAKLARDIR..
BUNDAN İSTİFADE EDEREK ORMANA KAÇABİLİRİZ..
BİR SAAT SONRA...
ARTIK EMNİYETTE SAYILIRIZ..
NEDEN BURALARDA BU KADAR ÇOK İNGİLİZ VAR...
BELKİ DE ASLI OLMAYAN BİR HAZİNEYİ BULMIYA ÇALIŞIYORUZ..
AMA BULDUĞUMUZ BİLEZİĞE NE DERSİN ?..
BULSAK BİLE ONU ELE GEÇİRMEK PEK KOLAY OLMAYACAK BLEK !..
BEN HİÇ DE HEYECANLI DEĞİLİM...
KIZIL DERİLİLER KADAR TEHLİKELİ DEĞİLDİR MUHAKKAK !..
AH !

HAY AKSİ ŞEYTAN ŞURAYA BAK!..
BİR AYI TUZAĞINA DÜŞTÜM!..
HAH HAH HAA! PROFÖSÖR AYI TUZAĞINDA..
TÜFEĞE TUTUNUVER DOSTUM...
BENCE GÜLÜ-NECEK BİR ŞEY YOK, OR-TADA!..
FAKAT BLEK HER ZAMAN-Kİ GİBİ BİR TEHLİKE KO-KUSU SEZİYOR...
ACABA KIZIL DERİ...
ÇABUK ATLA İÇİNE RODİ...
NİYE İTİYORSUN BE DURUPDURUR-KEN ?
NE AK-SİLİK...
ZIP
AH! KAR-NIM!..
AFFEDER-SİNİZ!..

BU YERLİ DE APTALIN BİRİSİ!
RÜZGAR GİBİ KAÇIYOR..
NE OLUYOR ACABA DIŞARDA ?
HEY BLEK ÇIKAR BİZİ BURADAN!..
ACAİP BİR YERLİ İDİ ŞEYTAN GÖRMÜŞ GİBİ KAÇIVERDİ..
SAÇLARI SARIMIYDI ?
HAYIR SİMSİYAHTI!.
YAZIK! ONDAN YOLU SORABİLİRDİK HALBUKİ...
ACAİP KILIKLI YERLİ ORMANDA KOŞARAK..
.. KABİLESİNE GELİYOR VE HAYKIRIYOR..
ASTHEK-E-MENU... TEVA TEVA...

AZ SONRA DOSTLARIMIZ DA ORAYA GELİYORLAR..
NE BÜYÜK GÖL..
KIYIDA YERLİ ÇADIRLARI VAR..
BELKİ İŞİMİZE YARARLAR..
KÖTÜ NİYETLİ ADAMLAR OLMASALAR BARİ...
BURADA KİMSE GÖZÜKMÜYOR AMA...
ATEŞLERE BAKIN! YENİ TERKEDİLMİŞ BURASI..
BLEK ETRAFA BAKINDI..
BANA BİR PUSU KURULMUŞ GİBİ GELİYOR..
ACAİP DOĞRUSU..
İSTE BAKIN YERLİLER!..
YAVAŞ YAVAŞ GERİ ÇEKİLSEK NASIL OLUR ACABA ?
ÇOK GEÇ! YANIMIZ SARILMIŞ DURUMDA!
BEN ONLARLA KONUŞACAĞIM.. BELKİ ANLAŞABİLİRİZ...
30

BİZ BURAYA DOST OLARAK GELİYORUZ SEVİMLİ ARKADAŞLAR..
NAHİ AS - AH - LANHE - NAHİ AS..
EYVAH! GALİBA ONLARI KANDIRAMADIM!..
YERLİLER HÜCUMA GEÇMİŞLERDİR..
RODDİ VE PROFÖSÖR YAKALANIYORLAR. FAKAT BLEK...
.. KURTULMUŞTUR..
ÇABUK KAYIKLARA!..

BLEK İZİ-Nİ KURTA-RABİLSE BARİ..
ONA ÇABUK YETİŞİRLER..
VAY CANINA! NİYE DURDULAR ACABA? KORKMUŞA BENZİ-YORLAR..
BİR ŞEY ANLAMIYORUM.. TAKİP EDECEKLERİNE KAÇIŞIYORLAR..
ANLADIM.. BU YENİ GEMİLERİ GÖRMÜŞ OLA-CAKLAR. RÜYAMI ACA-BA BU?..
BİR DÜŞMANDAN KAÇARKEN..
ÖBÜRÜNE YAKALANIYO-RUZ.. HAYDİ HA-YIRLISI..
BU YENİ GE-MİLER ONLARA DEHŞET SALMIŞTI..
ARKAS'I VAR

CEYLAN
HAFTALIK ÇOCUK GAZETESİ
BİLL KİD
TOM MİKS
MACERA
Mecmuaları
BİRER CEYLAN YAYINIDIR
CEYLAN YAYINLARI
MÜESSESESİ
BÜTÜN GAYRETLERİMİZ SİZİN İÇİNDİR